Bauprogramm	Erwarteter Start	Erwartetes Ende
Ausschreibung / Ausführung	**05.07.2023**	**25.04.25**
210.0 Vorarbeiten Asbestsanierung	**18.09.2023**	**02.10.23**
210.1 Asbestsanierung	**02.10.2023**	**17.11.23**
Baubeginn	04.12.2023	04.12.23
211.1 Gerüste	**04.12.2023**	**30.07.24**
210.0 Abrissarbeiten	**24.01.2024**	**27.02.24**
211.0 Baumeister	**21.02.2024**	**02.04.24**
214.0 Montagebau in Holz	**08.01.2024**	**27.08.24**
221.1 Fenster Holz/Metall	**02.04.2024**	**11.06.24**
237.0 PV Anlage	**18.03.2024**	**05.04.24**
222.0 Spenglerarbeiten	**25.03.2024**	**12.04.24**
228.0 Sonnenschutz	**19.06.2024**	**09.07.24**
244.0 Lüftungsanlagen	**01.04.2024**	**03.05.24**
250.0 Sanitäranlagen	**15.04.2024**	**21.03.25**
242.0 Heizung	**22.04.2024**	**04.04.25**
230.0 Elektroanlagen	**13.05.2024**	**25.04.25**
258.0 Kücheneinrichtungen	**26.08.2024**	**20.09.24**
271.0 Gipserarbeiten	**25.03.2024**	**15.11.24**
271.1 Lehmputz	**18.11.2024**	**13.12.24**
272.0 Metallbauarbeiten	**10.07.2024**	**11.03.25**
273.0 Schreinerarbeiten	**29.07.2024**	**28.03.25**
275.0 Schliessanlagen	**24.02.2025**	**28.02.25**
281.0 Unterlagsboden DG	**08.07.2024**	**12.07.24**
281.2 Bodenbeläge Teppich Treppenhaus	**10.03.2025**	**21.03.25**
281.6 Bodenbeläge Plattenarbeiten	**26.08.2024**	**20.09.24**
281.7 Bodenbeläge Holz	**24.02.2025**	**21.03.25**
282.4 Wandbeläge Plattenarbeiten	**23.09.2024**	**18.10.24**
225.0 Elastische Fugen	**24.03.2025**	**24.03.25**
285.0 Innere Oberflächenbehandlungen	**16.12.2024**	**07.03.25**
500.0 Abnahmen, Mengelbehebungen, Reserve	**13.03.2025**	**02.04.25**
287.0 Baureinigung	**12.03.2025**	**12.03.25**
291.0 Architekt - Submissionsprogramm	**05.07.2023**	**10.03.25**
400 Umgebung	**31.07.2024**	**24.09.24**
Fertigstellung, Einzug	02.04.2025	02.04.25

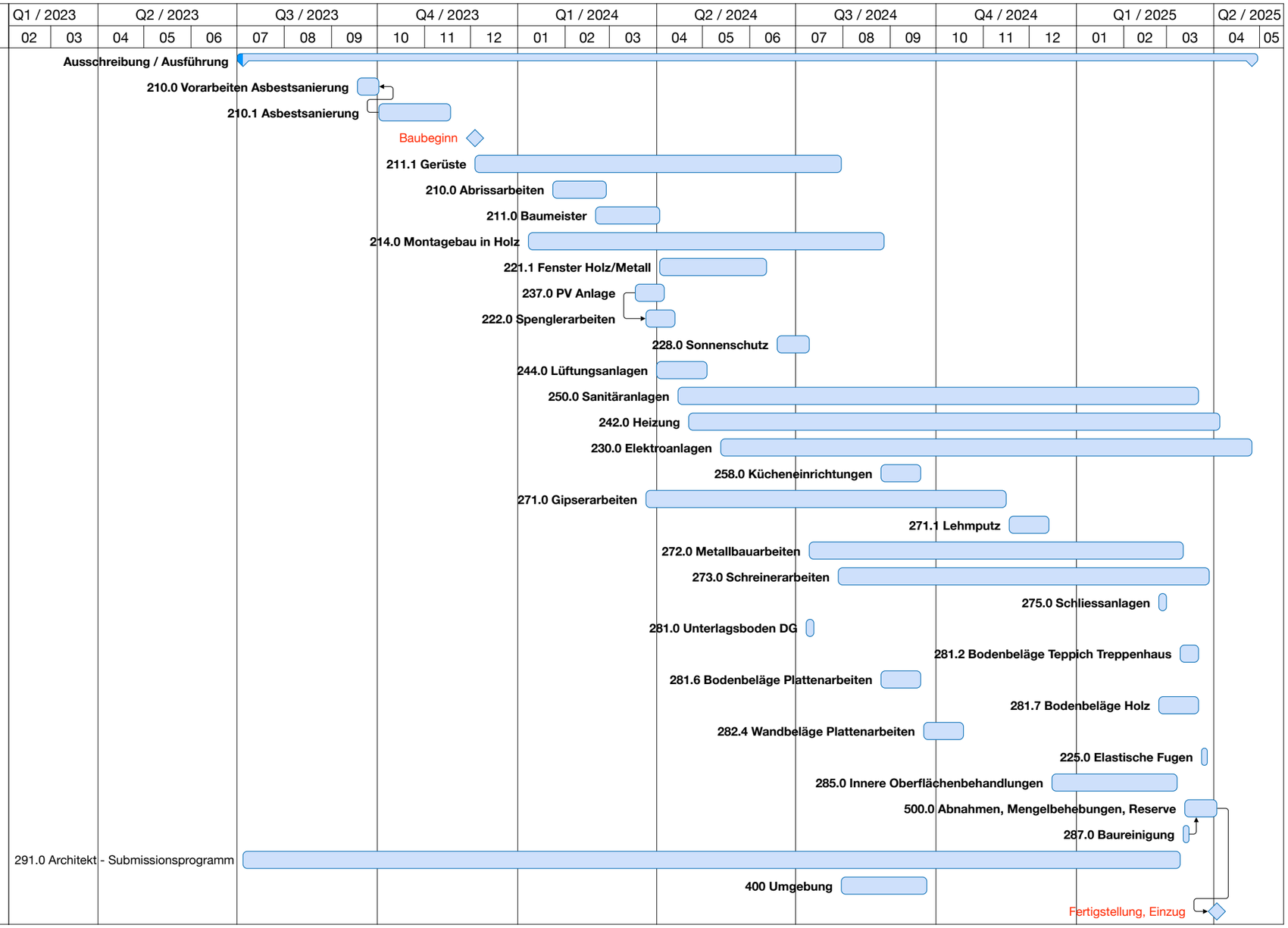

Bauherr: Wohnbaugenossenschaft Giebel
30.10.2023